Brief portafolio

Nombre: Mauren Villamil
Profesión: Diseñadora gráfica

Especialidad
Creativa en diseño de logos , ilustraciones y fotografía

Habilidades

- Trabajo en equipo
- Adabtabilidad
- Empatica
- Creativa
- Paciente

Programas que manejo

- Adobe photoshop
- Adobe illustrator
- Infinite painter
- Visual estudio code
- Antigravity

Contacto
e-mail : villamilmauren70@gmail.com
Cel: 32090149472

Introducción sobre mi

Hola soy Mauren Villamil , Diseñadora Gráfica apasionada por la creación visual. Me encanta trabajar en proyectos creativos que buscan comunicar ideas de manera efectiva a través de la estética, la funcionalidad y el impacto visual.
Siempre estoy en busca de nuevos retos y oportunidades para expandir mis conocimientos en áreas de diseño, fotografía y comunicación visual.

@cami-floreciendo
PORTAFOLIO
RAQUEL BENITEZ
2030
CONTENIDO
EXPERIENCIA PROFESIONAL
SOBRE MI
FOTOGRAFÍA DE PRODUCTO
FOTOGRAFÍA DE MODA

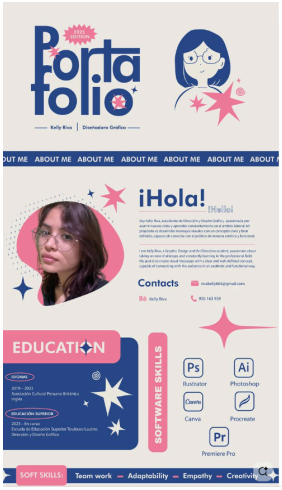
Portafolio
Kelly Rios | Diseñadora Gráfica
ABOUT ME
¡Hola!
Contacts
EDUCATION
SOFTWARE SKILLS
Ps
Ai
Canva
Pr
SOFT SKILLS
Team work
Adaptability
Empathy

95 BACKGROUNDS
AURA
CELESTIAL LIGHT LANGUAGE
SOUL
AURA
AURA
ENERGY
ART

Haz clic para aprovechar al máximo esta idea con una cuenta gratuita
portfolio
My Projects
Let's work together!

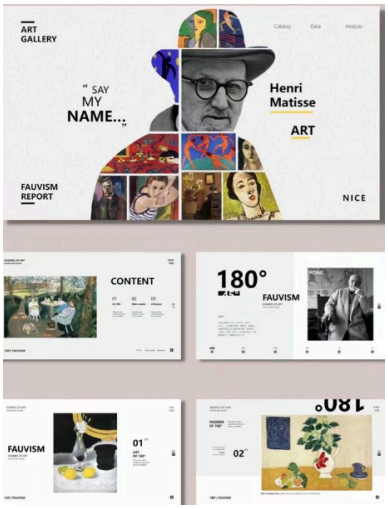
ART GALLERY
" SAY MY NAME... "
Henri Matisse
ART
FAUVISM REPORT
NICE
CONTENT
180°
FAUVISM
FAUVISM
01
02

REFERENTES

Mauren Villamil

Diseñadora Grafica

Sobre mi

Trabajo

Contacto

BOCETO